

POHLED 1
1:50

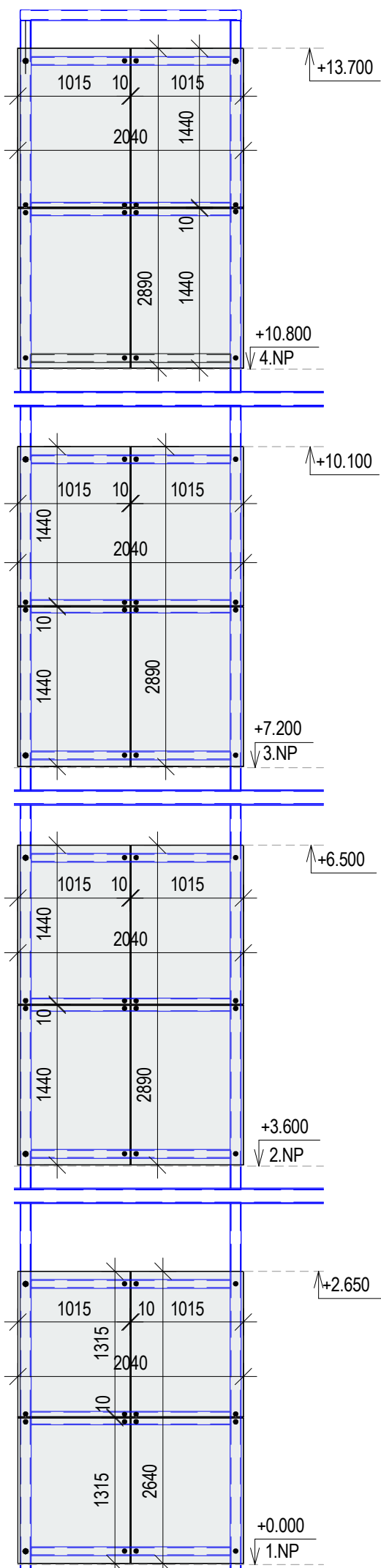

POHLED 2
1:50

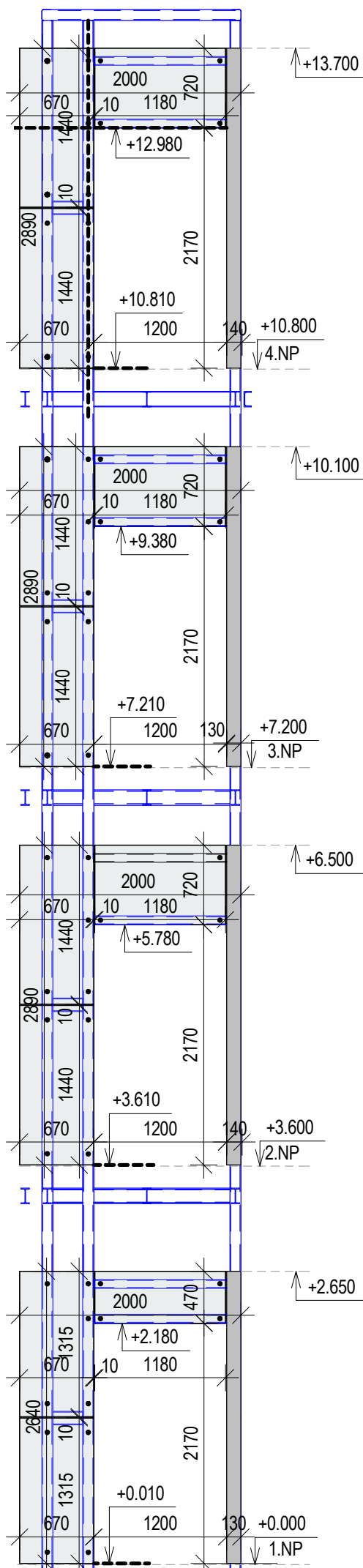

POHLED 3
1:50



SCHÉMA POHLEDŮ
1:50



DETAIL D.1

POZNÁMKY

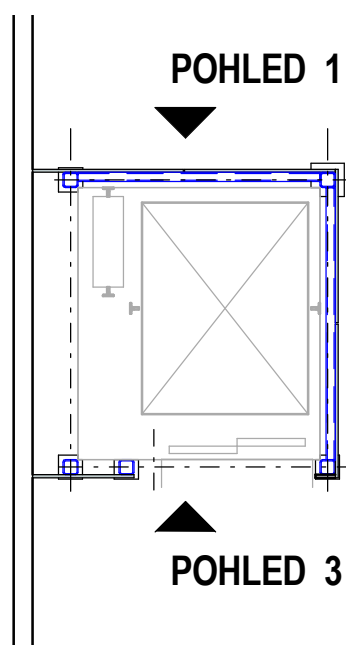
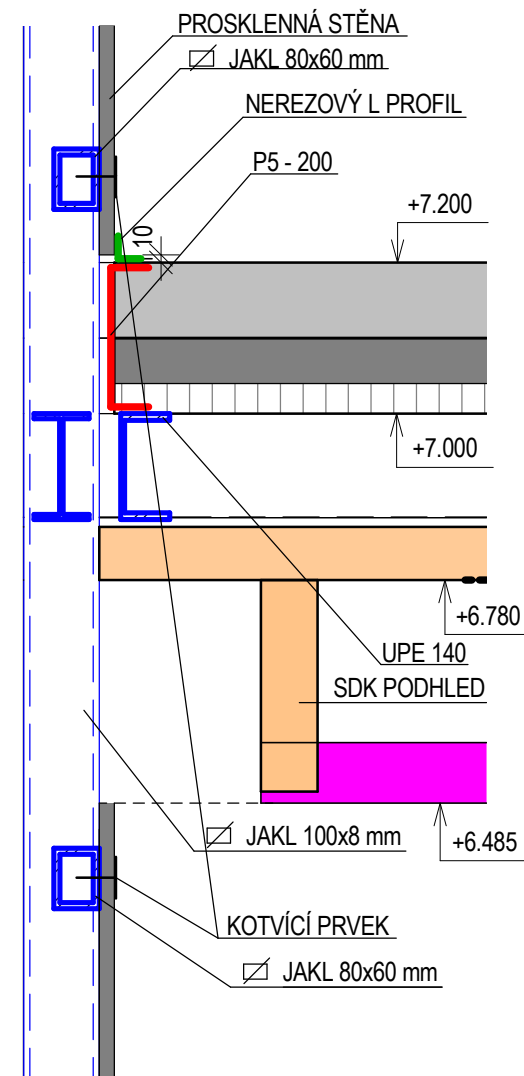
- ČLENĚNÍ SKEL ORIENTAČNÍ, PŘESNÉ ROZMĚRY NUTNO OVĚŘIT NA STAVBĚ
PŘED ZAHÁJENÍM PRACÍ NUTNO PŘEDLOŽIT VÝROBNÍ DOKUMENTACI K ODSOUHLASENÍ.

SOUŘADNICOVÝ SYSTÉM - MÍSTNÍ
VÝŠKOVÝ SYSTÉM - MÍSTNÍ
1.NP = ±0,000 = 1. NP STÁVAJÍCÍ ŠKOLY

GENERÁLNÍ PROJEKTANT : 				AUTORIZAČNÍ RAZÍTKO :
VEDOUČÍ ARCHITEKT	Ing.arch. Martin Zezula		tel.: 725 837 519	e-mail: zezula@ateliersantis.cz
VEDOUČÍ PROJEKCE	Martin Kocmánek		tel.: 702 166 988	e-mail: kocmanek@ateliersantis.cz
HL. INŽ. PROJEKTU	Ing. arch. Martin Zezula		tel.: 725 837 519	e-mail: zezula@ateliersantis.cz
VYPRACOVAL	Projektant			
KONTROLOVAL	Ing. Zdeněk Tulis			e-mail: tulis@ateliersantis.cz

INVESTOR : Město Nové Město na Moravě, Vratislavovo nám. 103, 592 31 Nové Město na Moravě			
ZASTOUPENÝ	Stanislav Marek, místostarosta	tel.: 602 460 796	e-mail: mistostarosta@nmm.cz
KONTAKTNÍ OSOBA	Ing. Radek Fila	tel.: 723 190 997	e-mail: radek.fila@meu.nmm.cz
KRAJ	Vysočina	OBEC	Nové Město na Moravě
KRAJSKÝ ÚŘAD	Jihlava	STAVEBNÍ ÚŘAD	Nové Město na Moravě

NÁZEV STAVBY VESTAVBA VÝTAHU V BUDOVĚ Č.P. 860 V NOVÉM MĚSTĚ NA MORAVĚ změna dokončené stavby	
STAVEBNÍ OBJEKT	SO -01 STAVEBNÍ ÚPRAVY ZŠ
ČÁST	D.1.1 ARCHITEKTONICKO-STAVEBNÍ ŘEŠENÍ

NÁZEV VÝKRESU VÝTAHOVÁ ŠACHTA - ROZVINUTÝ POHLED			měřítko: 1 : 50	č. výkresu: 12
číslo zakázky:	členění dokumentace:	datum tisku:	stupeň PD: DSP+DPS	
2016/13/DSP+DPS	D.1	10/2016		